Fiery® Spot Color Option
per Fiery proServer e Fiery XF

Massima fedeltà delle tinte piatte per ogni tipo di stampa

La vostra capacità di riprodurre correttamente i colori aziendali dei vostri clienti per la realizzazione di logo, disegni e grafica può davvero fare la differenza per il loro marchio e la loro immagine. Con EFI™ Fiery® Spot Color Option avete la certezza di poter ottenere sempre le tinte piatte corrette, facilmente e rapidamente.

Perfetta corrispondenza delle tinte piatte fin dal primo utilizzo

In Fiery® proServer e Fiery XF sono integrate librerie di colori complete, fornite dai principali fornitori di sistemi di tinte piatte (PANTONE®, HKS®, Toyo® e DIC®). Questo significa che la corrispondenza di tinte piatte e colori aziendali viene eseguita automaticamente, in modo estremamente semplice e indipendentemente dal supporto scelto. Inoltre, le librerie possono essere arricchite modificando le tinte piatte predefinite o personalizzate, così da permettervi di soddisfare sempre le specifiche esigenze dei vostri clienti.

Massimo controllo dove necessario

Per soddisfare anche le richieste più complesse o inusuali, questa opzione dispone di funzioni avanzate quali la precisa caratterizzazione di tinte e tinte piatte unite eseguita sulla base di misurazioni, la definizione del loro grado di trasparenza e il controllo sulle curve di gradazione. Se a questo si aggiunge la possibilità di realizzare libri campione personalizzati e di scegliere la variazione delle tinte piatte in base a quella che visivamente appare più simile al risultato desiderato, è evidente come questa opzione fornisca tutto il necessario per ottenere i risultati migliori per qualsiasi cliente e qualsiasi tipologia di lavoro.

Facile mappatura e instradamento delle tinte piatte

I lavori multicanale vengono analizzati automaticamente e i loro canali vengono instradati correttamente verso i nomi dei canali che, nei profili di riferimento, corrispondono ai nomi dei canali all'interno del lavoro.

Le funzionalità di instradamento delle tinte piatte si contraddistinguono anche per l'alto grado di flessibilità, grazie al quale una tinta piatta può essere facilmente instradata a un'altra tinta piatta o a uno specifico inchiostro della stampante, come ad esempio l'inchiostro bianco, lucido o metallizzato. Questa funzione, che può essere utilizzata come strumento creativo oppure per apportare le modifiche dell'ultimo minuto, elimina del tutto la necessità di modificare le tinte piatte nell'applicazione di DTP.

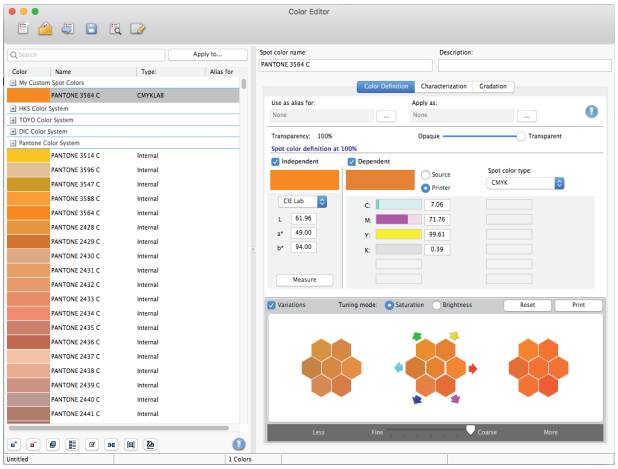

Le tinte piatte incorporate possono essere regolate sulla base di misurazioni o dell'effetto visivo ed è possibile definirne le caratteristiche come, ad esempio, la trasparenza.

Caratteristiche di Spot Color Option

Generali

- Librerie tinte piatte incorporate per PANTONE®, PANTONE® Plus, PANTONE Formula Guide V4, HKS®, HKS® 3000+, Toyo® e DIC®
- Numero illimitato di tinte piatte supportate per ogni singolo lavoro
- Misurazione delle tinte piatte all'esterno dell'applicazione
- Ritocco delle tinte piatte basato su CMYK per l'ottimizzazione visiva
- Definizione di tinte piatte personalizzate

Corrispondenza visiva delle tinte piatte

- Funzione per le varianti per ottenere la migliore corrispondenza visiva in base alla stampa
- Stampa di libri campione

Definizione delle tinte piatte

- Sfumature e toni pieni, con definizione manuale e basata sulle misurazioni
- Definizione in L*a*b* (misurata e manuale), CMYK/CMYKOG/CMYKRGB (manuale in %) e inkjet CMYK/CMYKOG/CMYKRGB (inchiostri puri della stampante, manuale in %)
- Definizione della trasparenza delle tinte piatte per singola tinta e per la tabella delle tinte piatte
- Definizione della curva di gradazione in percentuale, combinabile con i dati di caratterizzazione misurati

Facile mappatura e instradamento delle tinte piatte

- Funzione di alternativa (collegamento della tinta piatta a un'altra tinta piatta predefinita)
- Possibilità di definire o sostituire i colori di quadricromia Cyan, Magenta, Giallo, Nero con tinte piatte (ad esempio, il rosso vermiglio sostituisce il magenta).
- Mappatura automatizzata del colore per i lavori multicanale
- Instradamento flessibile delle tinte piatte ad altre tinte piatte o agli inchiostri della stampante (ad esempio, bianco, lucido, metallizzato)

Controllo qualità

- Verifica delle tinte piatte con tolleranze definibili dall'utente
- Ottimizzazione delle tinte piatte in base alla singola tinta o al singolo lavoro

Dispositivi EFI supportati

- ES-1000
- ES-2000
- ES-3000

EFI dà impulso al tuo successo.

Sviluppiamo tecnologie innovative per la produzione di segnaletica, imballaggi, materiali tessili, ceramica e documenti personalizzati con una vasta gamma di stampanti, inchiostri, front end digitali e una suite di flussi di lavoro completa che trasforma e semplifica l'intero processo produttivo aumentando la competitività e la produttività. Visita www.efi.com oppure chiama il numero 800 873 230 (Italia) o 0800 897 114 (Svizzera) per ulteriori informazioni.

Nothing herein should be construed as a warranty in addition to the express warranty statement provided with EFI products and services.

AutoCal, Auto-Count, Best Eye, ColorGuard, ColorPASS, ColorRight, ColorWise, Command WorkStation, Cretachrom, Cretaprint, the Cretaprint logo, Cretaprinter, Cretaroller, Digital StoreFront, DocBuilder, Dynamic Wedge, EDOX, EFI, the EFI logo, Electronics For Imaging, EPCount, EPPhoto, EPRegister, EPStatus, Estimate, FabriVU, Fast-4, FASTRIP, FASTDRIVE, Fiery, the Fiery logo, Fiery Compose, Fiery Driven, the Fiery Driven logo, Fiery DesignPro, Fiery Edge, Fiery Impose, Fiery ImageViewer, Fiery Intensify, Fiery JobExpert, Fiery JobFlow, Fiery JobMaster, Fiery Navigator, Fiery Prints, the Fiery Prints logo, FreeForm, GameSys, Hagen, Inktensity, Inkware, IQ, iQuote, LapNet, Lector, Logic, MarketDirect StoreFront, MarketDirect VDP, MarketDirect Cross Media, Metrics, Metrix, MicroPress, Monarch, Monarch Planner, OneFlow, Optima, Optitex, Organizing Print, Pace, Pecas, Pecas Vision, PC-Topp, PressVu, PrinterSite, PrintFlow, PrintMe, the PrintMe logo, PrintSmith, PrintSmith Site, PrintSmith Vision, PrintStream, Profile, Process Shipper, Prograph, PSI, PSI Flexo, Radius, RIPChips, RIP-While-Print, Spot-On, Spot Pro, Synchro 7, Technique, UltraPress, UltraTex, UltraVu, UV Series 50, VisualCal, VUTEk, the VUTEk logo, and WebTools are trademarks or registered trademarks of Electronics For Imaging, Inc. and/or its wholly owned subsidiaries in the U.S. and/or certain other countries.

All other terms and product names may be trademarks or registered trademarks of their respective owners, and are hereby acknowledged.

© 2020 ELECTRONICS FOR IMAGING, INC. ALL RIGHTS RESERVED. | WWW.EFI.COM

FTL_071.07.21_IT