Dynamische HD-Text- und Grafikoptimierung

Gedruckt mit Fiery® Server und Ricoh Pro C7100/C7110/C7100S/C7110S/C7100X/C7110X/C7100SX/C7110SX.

RICOH™

Mit der **exklusiven Fiery® Funktion** für die dynamische Optimierung von **High Definition**-Objekten in Aufträgen für Ricoh Digitaldrucker können auch anspruchsvollste Kundenwünsche erfüllt werden.

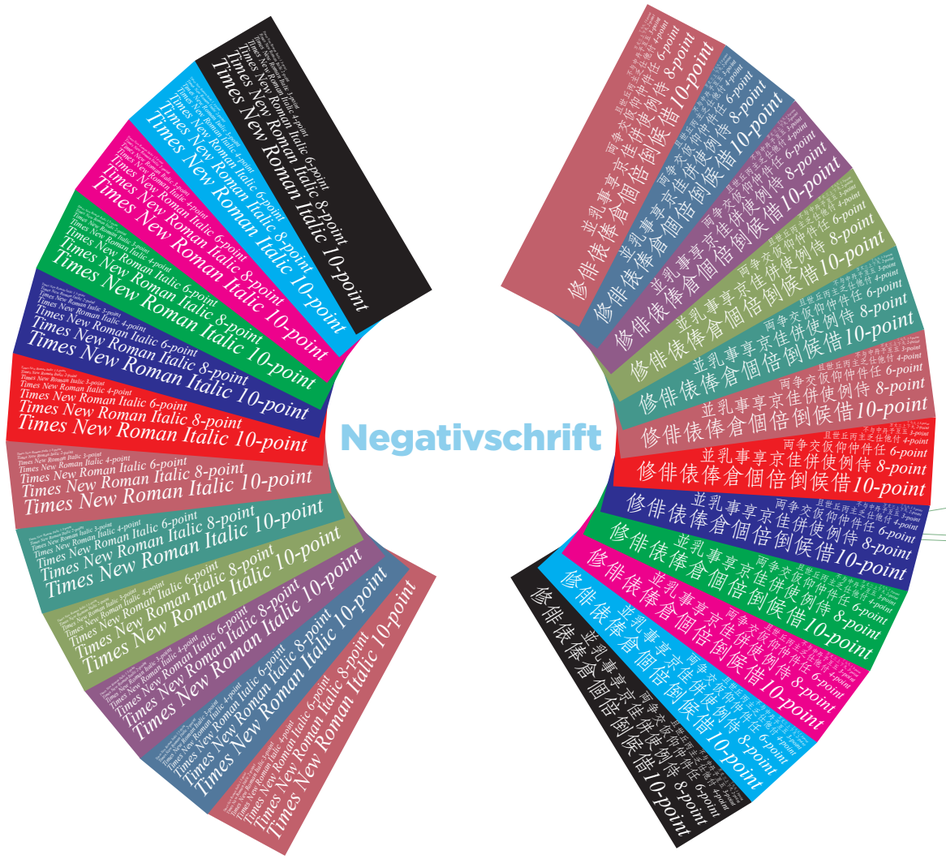

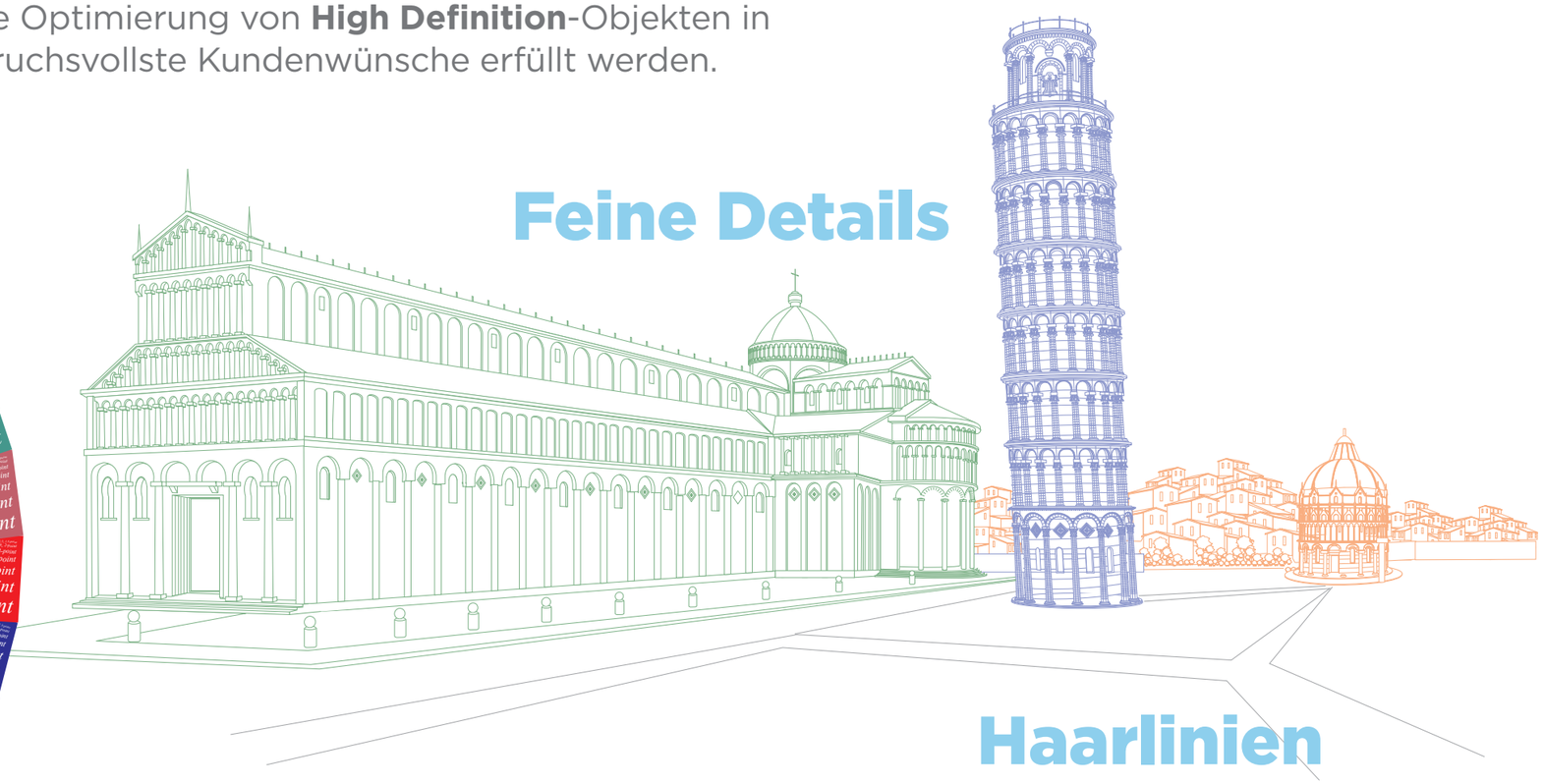

Karten

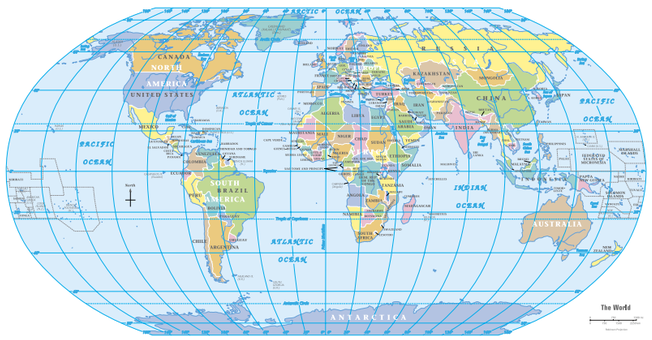

logos

Kleine Schrift

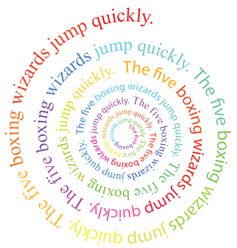

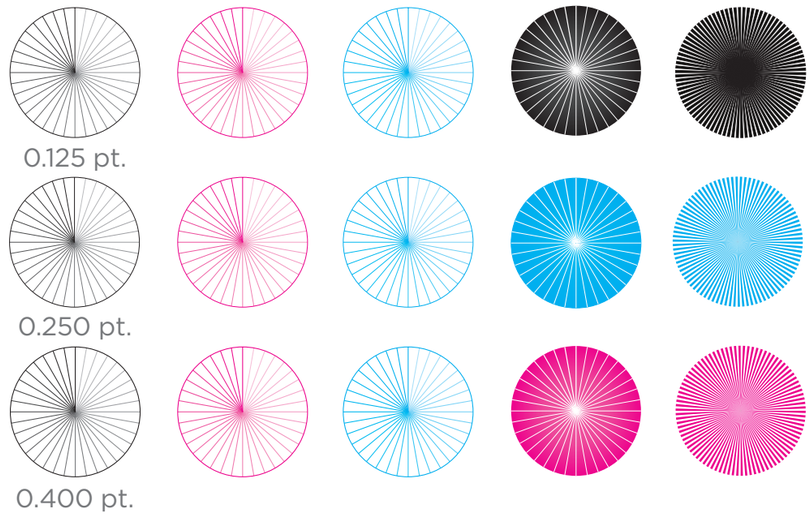

Dynamische HD-Text- und Grafikoptimierung **exklusiv nur bei EFI.**

The EFI logo, Electronics For Imaging, Fiery, and the Fiery logo are registered trademarks, and EFI is a trademark, of Electronics For Imaging, Inc. in the U.S. and/or certain other countries.
All other terms and product names may be trademarks or registered trademarks of their respective owners, and are hereby acknowledged. © 2014 Electronics For Imaging

Dynamische HD-Text- und Grafikoptimierung

Die Option „Dynamische HD-Text-/Grafikoptimierung“ bewirkt, dass Haarlinien, kleine Schriften und feine Details mit größtmöglicher Genauigkeit gedruckt werden. Zugleich sorgt diese exklusive EFI Funktion dafür, dass bei einem Textzeichen das dunklere Aussehen an der vorderen und das hellere Aussehen an der hinteren Kante kompensiert wird und eine Farbangleichung erfolgt.

Die Testseite zeigt, wie sich die Einstellungen „Hoch“, „Mittel“ und „Gering“ der Option „Dynamische HD-Text-/Grafikoptimierung“ auf das Aussehen gedruckter Text- und Grafikobjekte auswirken. Die Testseite können Sie mit drei einfachen Schritten drucken:

1. Importieren Sie die Musterdatei **Ricoh_Fiery_E43A_E83A_DynamicHD_TestPage_SAMPLE_A3_DE.pdf** in die Warteschlange „Halten“ der Anwendung Fiery Command WorkStation (per Drag-and-Drop oder mit dem Befehl „Datei“ ➤ „Importieren“).
2. Markieren Sie die Datei in der Ansicht „Auftragscenter“ und klicken Sie auf „Eigenschaften“, um das Fenster „Auftragseigenschaften“ zu öffnen.
3. Wählen Sie im Bereich **„Bild“** die Einstellung **„Gering“, „Mittel“** oder **„Hoch“** für die Option „Dynamische HD-Text-/Grafikoptimierung“. Damit Sie die hohe Detailgenauigkeit, die Sie mit diesen Einstellungen erzielen, richtig beurteilen können, sollten Sie zum Vergleich die Testseite auch mit der Einstellung „Aus“ drucken.

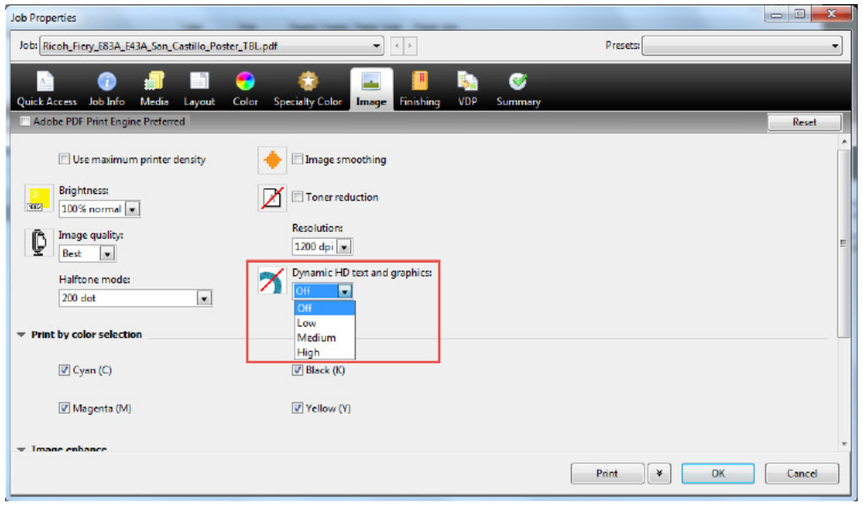

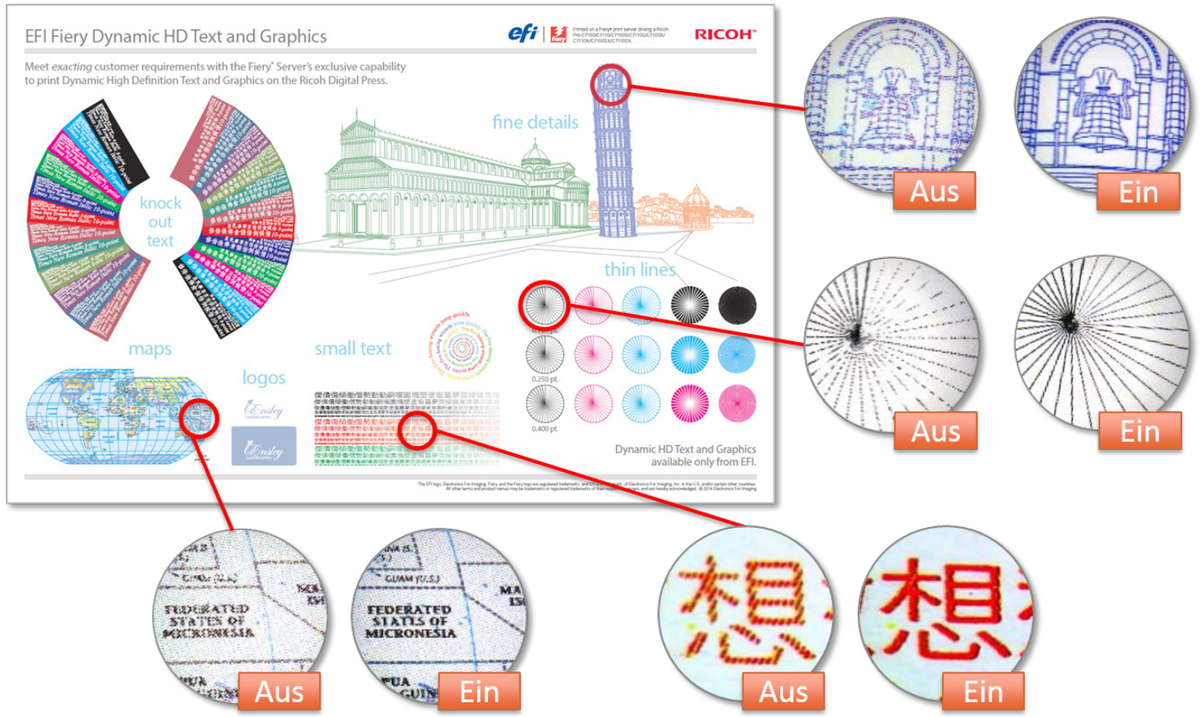
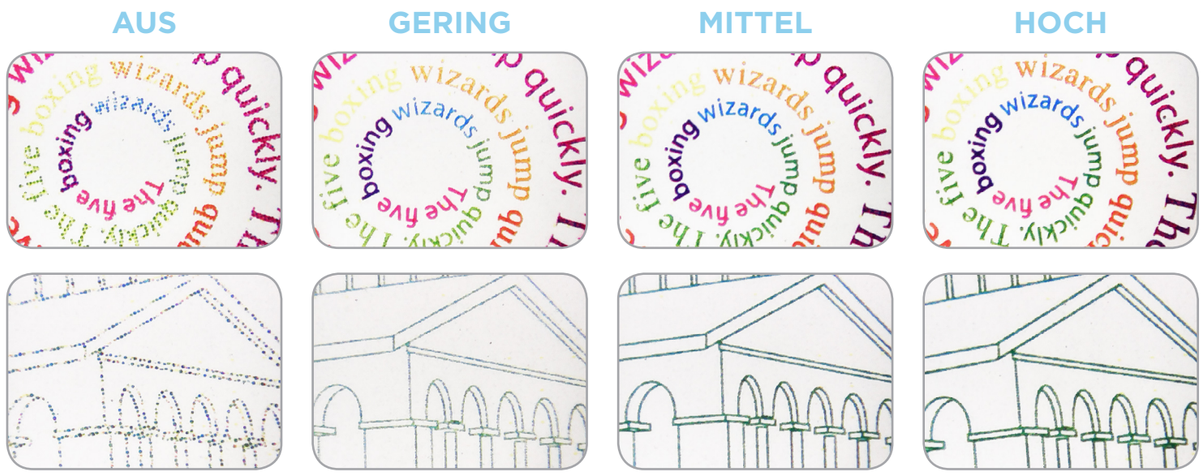
Die Vergrößerungen sind Fotos der Druckergebnisse, die mit der deaktivierten (AUS) und der aktivierten Druckoption (EIN) erzielt werden. Die Beispiele unten bieten den direkten Vergleich aller drei Modi mit dem Modus „AUS“.