FS200 操作说明：
打印日历小册子

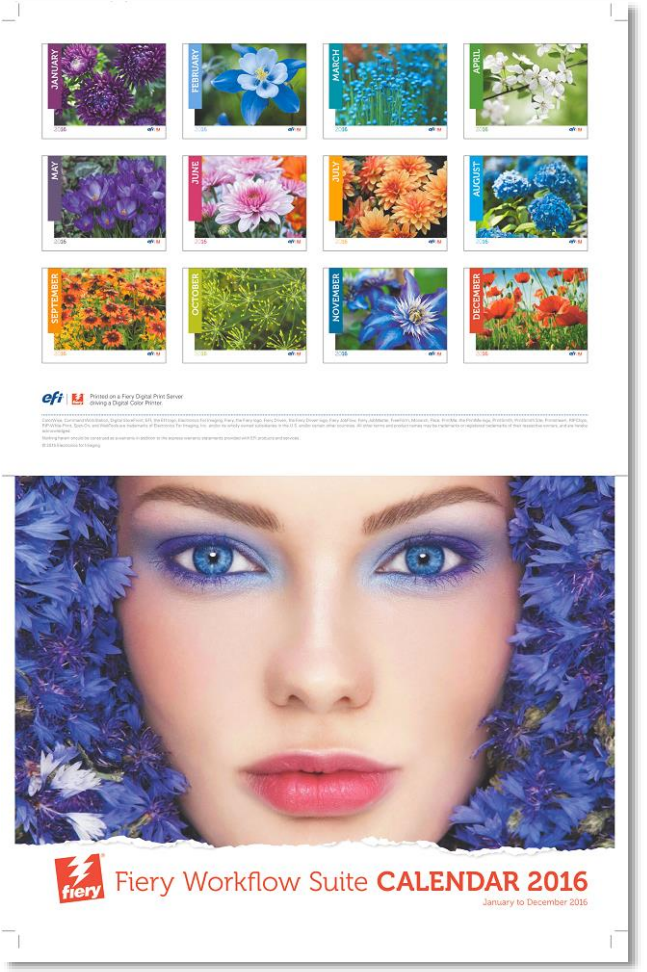

FS200 操作说明：打印日历小册子

功能概述

Fiery® Impose 是基于服务器的拼版应用程序选项，能够简化并自动化拼版过程，从而提高生产效率。Impose 提供完全所见即所得且易于使用的拼版技术，通过一个强大的程序包提供各类功能。通过采用基于 Adobe® Systems Portable Document Format (PDF) 的工作流程，Impose 允许操作者创建无限的用户可定义的模板。

需要复杂的版面准备操作（例如更改作业特定页面的方向）的应用示例包括带有复杂的输出处理要求的文档，例如日历。

目标

- Fiery Impose 日历
- 应用 Job Properties，包括输出处理拼版的文档

其他资源

有关其他软件的下载、培训资源和更多信息，请前往 Fiery 联机资源。

开始之前

- 打开 Fiery Command WorkStation® 5.7 或更高版本，并连接至至少一台运行 Fiery FS200/FS200 Pro 的 Fiery server。
- 在运行 Command WorkStation 的计算机上激活 Fiery Impose 许可证。
- 将示例文件 **Fiery_Workflow_Suite_Calendar_2016_LTR.pdf** 或 **Fiery_Workflow_Suite_Calendar_2016_A4.pdf** 放入 Fiery server“保留”队列中。将文件拖放到 Command WorkStation“保留”列表中，或使用 Command WorkStation“导入”菜单项。
- 确保打印机和 Fiery Server 已在打印任何输出前校准。

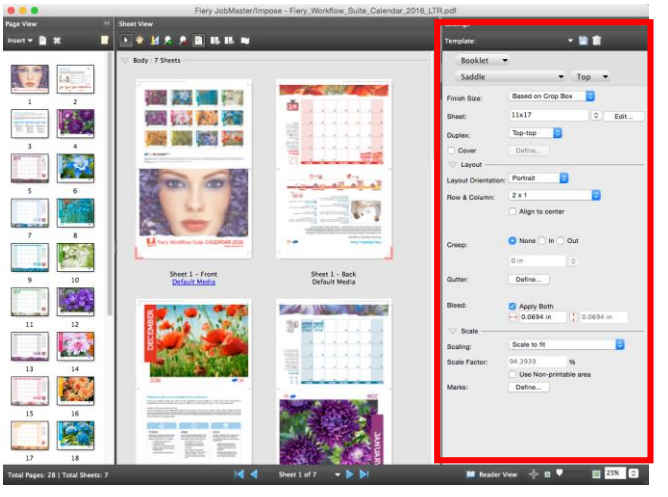

Fiery Impose 日历

1. 在 Command WorkStation“保留”队列中选择 Fiery_Workflow_Suite_Calendar_2016_LTR.pdf 或 Fiery_Workflow_Suite_Calendar_2016_A4.pdf 文件。 然后单击右键选择 Impose。
2. 在“设定”窗格中，选择模板，**二合一鞍式装订**。
3. 在“小册子”部分，将“左侧”更改为**顶部**。
4. 对于印张，选择 11x17 或 A3。
5. 对于**版面方向**，选择**纵向**。
6. 其他设置可保留默认设置。
7. 单击“模板”旁的**保存**图标，保存该新模板，供将来使用。
8. “保存模板”窗口打开时，输入此模板的名称。 在本例中，键入**日历**，完成后单击**确定**。
9. 保存并命名作业。
10. 单击**另存为常规拼版作业**并将名称更改为**日历**。 完成后单击**确定**。
11. 单击**文件 > 退出**或单击拐角的红色 X 关闭 Fiery Impose。
12. 新作业将被保存在“保留”列表中。

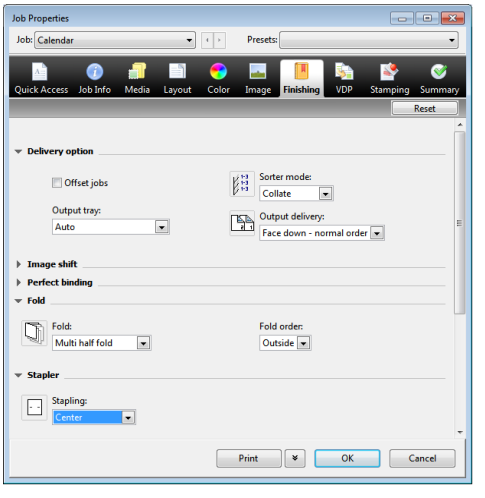

应用 Job Properties，包括输出处理拼版的文档

如果您的打印机配备鞍式装订输出处理器，使用下面的指南步骤打印完成文档形式的日历。对于正确打印和输出处理小册子，每款打印机都有特定的设置。如果没有鞍式装订输出处理器，可打印文档显示输出，并使用脱机输出处理器完成作业。

1. 选择“保留”队列中的**日历**作业，然后右键单击以选择**属性**。
2. 当 Job Properties 对话框打开时，单击**输出处理**图标，为打印机指定合适的“折叠”、“装订”、“页序”和“输出纸盘”。
3. 选择**打印**关闭 Job Properties 并提交作业进行打印。

EFI 助力成功。

我们致力于标牌、包装、纺织品、瓷砖以及个性化文档研发出突破性技术，凭借种类繁多的打印机、墨水、数字化前端以一套全面的业务流程和生产工作流程套件，即简化整体生产流程又可相互无缝连接，提升您的竞争力以及工作效率。更多信息请访问 www.efi.com 或拨打 +86 21 6319 0058。

Nothing herein should be construed as a warranty in addition to the express warranty statement provided with EFI products and services.

The APPS logo, AutoCal, Auto-Count, Balance, Best, the Best logo, BESTColor, BioVu, BioWare, ColorPASS, Colorproof, ColorWise, Command WorkStation, CopyNet, Cretachrom, Cretaprint, the Cretaprint logo, Cretaprinter, Cretaroller, DockNet, Digital StoreFront, DirectSmile, DocBuilder, DocBuilder Pro, DocStream, DSFdesign Studio, Dynamic Wedge, EDOX, EFI, the EFI logo, Electronics For Imaging, Entrac, EPCount, EPPhoto, EPRegister, EPStatus, Estimate, ExpressPay, Fabrivu, Fast-4, Fiery, the Fiery logo, Fiery Driven, the Fiery Driven logo, Fiery JobFlow, Fiery JobMaster, Fiery Link, Fiery Prints, the Fiery Prints logo, Fiery Spark, FreeForm, Hagen, Inktensity, Inkware, Jetrion, the Jetrion logo, LapNet, Logic, MiniNet, Monarch, MicroPress, OneFlow, Pace, PhotoXposure, Printcafe, PressVu, PrinterSite, PrintFlow, PrintMe, the PrintMe logo, PrintSmith, PrintSmith Site, PrintStream, Print to Win, Prograph, PSI, PSI Flexo, Radius, Rastek, the Rastek logo, Remoteproof, RIPChips, RIP-While-Print, Screenproof, SendMe, Sincrolor, Splash, Spot-On, TrackNet, UltraPress, UltraTex, UltraVu, UV Series 50, VisualCal, VUTEk, the VUTEk logo, and WebTools are trademarks of Electronics For Imaging, Inc. and/or its wholly owned subsidiaries in the U.S. and/or certain other countries.

© 2016 ELECTRONICS FOR IMAGING, INC. ALL RIGHTS RESERVED. | WWW.EFI.COM